MÓDULO 8: LIDERANÇA ÁGIL E INFLUÊNCIA

# PRINCÍPIOS DA LIDERANÇA SERVIDORA

## Aula 1

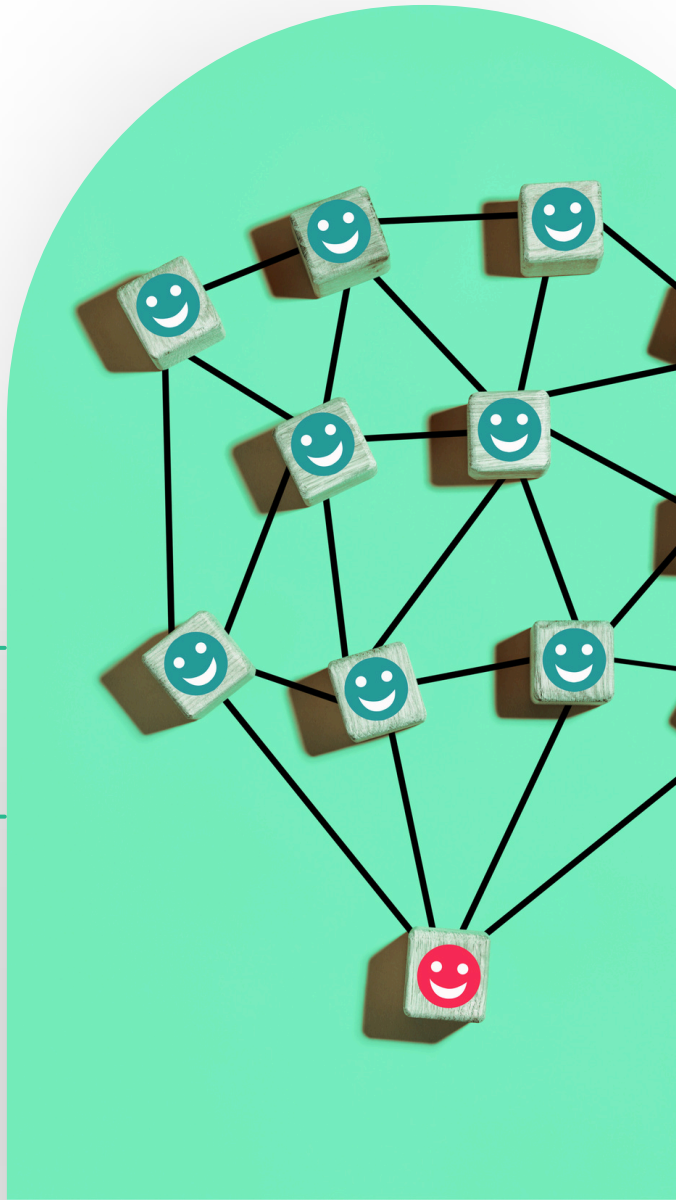

**Facilitador:** Ann'Elena Sousa

# Apresentação

O trabalho em ambientes ágeis exige mais do que métodos e ferramentas. Ele depende de comportamento, colaboração e da capacidade de influenciar positivamente o time.

Este eBook apresenta os fundamentos da liderança servidora aplicada ao contexto ágil, demonstrando como qualquer profissional — independentemente de cargo — pode exercer influência, facilitar decisões e melhorar o funcionamento do sistema de trabalho.

# Por que falar de liderança no contexto ágil?

Em ambientes colaborativos, liderança não é sinônimo de cargo.

Ela está relacionada à capacidade de:

- destravar problemas
- evitar retrabalho
- organizar decisões quando ninguém assume a frente

A liderança surge quando alguém age onde é possível agir. Pequenas atitudes geram impacto coletivo e constroem influência no dia a dia.

# Liderança não é cargo: é impacto

Um dos erros mais comuns nas organizações é associar liderança apenas à posição hierárquica.

- Cargo é posição.
- Liderança é impacto.
- Influência acontece todos os dias, nas interações e decisões do cotidiano.

A competência de liderança surge antes do cargo.
Profissionais reconhecidos como referência geralmente já demonstram comportamentos de:

- proatividade
- mediação
- organização
- resolução de problemas

# Liderança como impacto no trabalho

Quando a liderança servidora está presente, os efeitos aparecem diretamente na rotina:

- decisões destravadas
- comunicação mais clara
- redução de retrabalho
- fluxo de trabalho mais eficiente

A liderança melhora o funcionamento do sistema, não apenas o desempenho individual.

## O que NÃO é liderança servidora

Muitos comportamentos são confundidos com liderança, mas não representam o conceito:

- fazer o trabalho pelos outros
- assumir tudo sozinho
- evitar conflitos sendo passivo
- tentar “salvar” o time constantemente

Essas atitudes geram:

- dependência da equipe
- sobrecarga
- perda de autonomia coletiva

Liderar não é se sacrificar, e sim criar condições para que todos funcionem melhor.

## O que é liderança servidora na prática

A liderança servidora atua no sistema de trabalho, facilitando o funcionamento do time.

Principais ações práticas:

- remover obstáculos
- criar clareza
- facilitar decisões
- reduzir ruídos de comunicação

Ela não exige cargo formal.
Exige comportamento e intenção.

## Exemplos aplicáveis ao dia a dia técnico

Situações comuns onde a liderança servidora pode ser exercida:

- puxar uma decisão travada
- organizar uma conversa confusa
- antecipar problemas
- alinhar expectativas para evitar retrabalho

São ações simples, porém estratégicas, que mantêm o fluxo de trabalho saudável.

## O limite da liderança servidora

Servir não significa se anular.

Um líder servidor:

- não carrega tudo sozinho
- não assume o problema de todos
- melhora o funcionamento do sistema, sem se sobrecarregar

O objetivo é desenvolver autonomia coletiva.

## Onde agir mesmo sem cargo

Todo obstáculo pode ser analisado em três esferas:

1. O que depende da empresa
   - políticas
   - estruturas
   - direcionamentos
2. O que depende do time
   - combinados
   - comunicação
   - entregas
3. O que depende da minha atitude
   - comportamento
   - iniciativa
   - responsabilidade individual

A liderança começa quando alguém age dentro daquilo que está sob sua influência.

## Mapa dos obstáculos

Ferramenta prática de desenvolvimento:

1. Liste obstáculos do dia a dia.
2. Classifique nas três esferas.
3. Foque no que depende de comportamento.

Esse exercício ajuda a desenvolver autogestão e senso de corresponsabilidade.

## Liderança como comportamento

A liderança surge a partir de pequenas atitudes:

- assumir responsabilidade quando necessário
- facilitar decisões
- influenciar pelo exemplo
- atuar em prol do coletivo

Ela não depende de formalização, mas de prática constante.

## Liderança, influência e agilidade

Em ambientes ágeis:

- colaboração é essencial
- comunicação é estratégica
- confiança sustenta o fluxo

Sem esses elementos, o ágil não se sustenta.
Influência nasce da credibilidade e do comportamento consistente.

## Conclusão

Liderança é comportamento.
Servir é facilitar.
Influenciar é agir.

Qualquer profissional pode exercer liderança ao:

- agir onde é possível
- pensar no coletivo
- antecipar problemas
- contribuir para o funcionamento do sistema

A liderança servidora não é um papel formal.
É uma escolha diária.

## Próximos passos

Reflita no dia a dia:

- O que depende de mim nesta situação?
- Onde posso facilitar o trabalho do time?
- Que ruídos posso reduzir?
- Que decisão posso ajudar a destravar?

A prática constante constrói influência real.

# Obrigado pela atenção!

**Telefone**
+55 18 99710-6779

**Email**
contato@fmxsolucoes.com.br

**LinkedIn**
https://www.linkedin.com/in/fabrício-felipe/